

ΕΝΗΜΈΡΩΣΗ ΓΟΝΈΩΝ ΚΑΙ ΚΗΔΕΜΌΝΩΝ

2^ο Γενικό Λύκειο
Καβάλας, 2023-2024



Διευθυντής: Απόστολος Φουρνατζής

Περιεχόμενα



- 1 Γνωριμία με το σχολείο
- 2 Σκοπός και στόχοι Λυκείου
- 3 Φοίτηση
- 4 Μαθήματα, αξιολόγηση και προαγωγή/απόλυση
- 5 Εσωτερικός Κανονισμός
- 6 Αντίληψη Γονέων για το σχολείο
- 7 Προγραμματισμός σχολικού έτους

2^ο ΗΜΕΡΗΣΙΟ ΓΕΝΙΚΟ ΛΥΚΕΙΟ ΚΑΒΑΛΑΣ

ΜΑΘΗΤΙΚΟ ΔΥΝΑΜΙΚΟ : 191 ΜΑΘΗΤΕΣ

Τάξη	Τμήματα	Σύνολο Μαθητών
Α΄ Τάξη	3	59
Β΄ Τάξη	3	63
Γ΄ Τάξη	3	69

Διδακτικό Προσωπικό

Διεύθυνση

Διευθυντής
Απόστολος
Φουρνατζής

Υποδιευθύντρια
Ευφροσύνη
Ζουμπούλη

Διδάσκοντες

Φυσικός
Βαλεντή Σπυριάννα
Θεολόγος
Βοζάνη Βαρβάρα
Βιολόγος
Γεμεντζόπουλος Πέτρος
Φιλολόγος
Γρηγοριάδου Πηνελόπη
Αγγλικών
Δημητριάδου
Ζαχαρούλα
Χημικός
Ζουμπούλη Ευφροσύνη
Φιλολόγος
Κουσοπούλου
Λοβουλίνα
Πληροφορικής
Μακάριος Μιχαήλ

Διδάσκοντες

Πληροφορικής
Μαλαμίδου Αγγελική
Φυσικός
Μπενάζη Αικατερίνη
Φυσικής Αγωγής
Μυστρίδης Γεώργιος
Φιλολόγος
Νικολαΐδου Ζηνοβία
Μαθηματικός
Νικολακόπουλος
Αθαν.
Αγγλικών
Ντουμπουρίδης Δημ.
Φυσικός
Πάνος Κωνσταντίνος
Γερμανικών
Παπαδοπούλου Βασ.

Διδάσκοντες

Φιλολόγος
Παπάζογλου Κων.
Γαλλικών
Παπανικολάου Μαρ.
Μαθηματικός
Πατέλη Ευρωπία
Φιλολόγος
Πίτσικας Δημήτριος
Φιλολόγος
Πορφυλίδου Ελισσάβητ
Οικονομίας
Προκοπίου Στυλιανος
Μαθηματικός
Στεφανίδης Αναστάσιος
Φιλολόγος
Στυλιανού Μαρία



Τμήμα	Υπεύθυνος Καθηγητής
A1	ΒΟΖΑΝΗ ΒΑΡΒΑΡΑ
A2	ΠΟΡΦΥΛΙΔΟΥ ΕΛΙΣΣΑΒΕΤ
A3	ΓΡΗΓΟΡΙΑΔΟΥ ΠΗΝΕΛΟΠΗ
B1	ΤΡΑΧΑΝΟΠΟΥΛΟΥ ΘΕΟΔΩΡΑ
B2	ΣΤΕΦΑΝΙΔΗΣ ΑΝΑΣΤΑΣΙΟΣ
B3	ΝΙΚΟΛΑΚΟΠΟΥΛΟΣ ΑΘΑΝΑΣΙΟΣ
Γ1	ΠΑΠΑΖΟΓΛΟΥ ΚΩΝΣΤΑΝΤΙΝΟΣ
Γ2	ΠΙΤΣΙΚΑΣ ΔΗΜΗΤΡΙΟΣ
Γ3	ΣΤΥΛΙΑΝΟΥ ΜΑΡΙΑ

Σκοπός και Στόχοι

Το «Γενικό Λύκειο» αποτελεί εκπαιδευτική μονάδα δευτεροβάθμιας εκπαίδευσης παροχής γενικής παιδείας και βαθμιαίας εμβάθυνσης και εξειδίκευσης στα επιμέρους γνωστικά αντικείμενα.

Στον γνωστικό τομέα

Η κατάλληλη προετοιμασία του μαθητή για την είσοδό του στην τριτοβάθμια εκπαίδευση.

Στον πνευματικό τομέα

Η ανάπτυξη κριτικής ικανότητας, αφαιρετικής σκέψης και η διαμόρφωση της νοητικής ικανότητας πρόσληψης, κατανόησης και εμπέδωσης της προσφερόμενης γνώσης.

Στον συναισθηματικό - ψυχολογικό τομέα

Η καλλιέργεια του αυτοελέγχου, της θετικής προσέγγισης καταστάσεων, της υπευθυνότητας και της προσαρμοστικότητας, έτσι ώστε να αισθάνονται φιλικό και οικείο το χώρο του σχολείου, αλλά και να αποκτήσουν την απαραίτητη αυτοεκτίμηση και αυτοπεποίθηση.

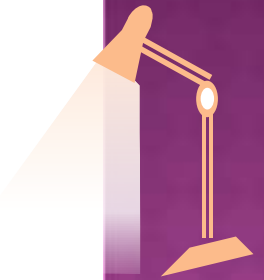

Σκοπός και Στόχοι

Στον κοινωνικό τομέα

Το Σχολείο μας στοχεύει στην καλλιέργεια της αυτενέργειας του μαθητή, στη συμμετοχή του σε ευρύτερες κοινωνικές δράσεις μέσα από διαγωνισμούς και την εθελοντική εργασία και γενικά την κοινωνικοποίησή του μέσα από μία ομαλή διαδικασία.

Εδώ εντάσσεται και ο επαγγελματικός προσανατολισμός του μαθητή.

Στον πολιτιστικό τομέα

Στόχος μας είναι να αφυπνιστούν πολιτιστικά οι μαθητές, να συνειδητοποιήσουν την ενότητα και τη συνέχεια του ελληνικού πολιτισμού, να βιώσουν το «ωραίο» μέσα από τις Τέχνες, να αποκτήσουν αισθητικό κριτήριο, να καλλιεργήσουν τα ταλέντα και τις καλλιτεχνικές δεξιότητές τους.

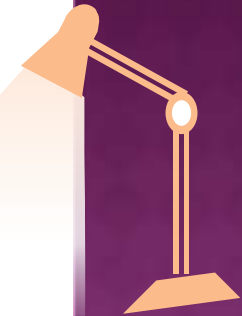

ΔΡΑΣΕΙΣ

- ◉ ΜΑΘΗΜΑΤΑ Α΄ΒΟΗΘΕΙΩΝ
- ◉ ΣΥΓΚΡΟΤΗΣΗ ΘΕΑΤΡΙΚΗΣ ΟΜΑΔΑΣ
- ◉ ΕΥΡΩΠΑΙΚΟ ΚΟΙΝΟΒΟΥΛΙΟ ΝΕΩΝ
- ◉ Η ΟΠΕΡΑ ΔΙΑΔΡΑΣΤΙΚΑ ΣΤΑ ΣΧΟΛΕΙΑ
- ◉ ΕΚΠΑΙΔΕΥΤΙΚΟ ΠΡΟΓΡΑΜΜΑ ΓΙΑ ΧΡΗΣΗ **ΑΛΚΟΟΛ** ΑΠΟ ΑΝΗΛΙΚΟΥΣ
- ◉ ΕΚΠΑΙΔΕΥΤΙΚΑ ΠΡΟΓΡΑΜΜΑΤΑ ΤΟΥ ΙΔΡΥΜΑΤΟΣ ΑΙΚΑΤΕΡΙΝΗΣ ΛΑΣΚΑΡΙΔΗ ΓΙΑ ΑΝΘΡΩΠΙΣΤΙΚΕΣ ΕΠΙΣΤΗΜΕΣ , ΤΕΧΝΟΛΟΓΙΑ, ΑΓΩΓΗ ΥΓΕΙΑΣ, ΚΟΙΝΩΝΙΚΕΣ ΕΠΙΣΤΗΜΕΣ
- ◉ ΔΙΑΓΩΝΙΣΜΟΣ MONEY QUIZ (ΤΡΑΠΕΖΑ ΕΛΛΑΔΟΣ)
- ◉ ΒΙΩΜΑΤΙΚΑ ΕΡΓΑΣΤΗΡΙΑ ΑΠΟ ΤΟ ΚΕΝΤΡΟ ΠΡΟΛΗΨΗΣ ΕΞΑΡΤΗΣΕΩΝ & ΠΡΟΑΓΩΓΗΣ ΨΥΧΟΚΟΙΝΩΝΙΚΗΣ ΥΓΕΙΑΣ ΜΕ ΘΕΜΑ :
 - 1. ΕΞΑΡΤΗΣΕΙΣ (Α΄Τάξη)**
 - 2. ΠΡΟΣΩΠΙΚΗ ΚΑΙ ΚΟΙΝΩΝΙΚΗ ΑΝΑΠΤΥΞΗ ΕΦΗΒΩΝ (Β΄Τάξη)**
 - 3. “ΕΚΦΡΑΖΟΜΑΙ” (Γ΄Τάξη)**

(*Εγκεκριμένα από το Υ.ΠΑΙ.Θ.Α*)

Μετάβαση από το Γυμνάσιο στο Λύκειο

Εμβάθυνση
στα
γνωστικά
αντικείμενα

Αυξημένη
δυσκολία



Τράπεζα
θεμάτων

Πανελλήνιες
Εξετάσεις





Φοίτηση

Ωρολόγιο Πρόγραμμα, Νόμος 4692/2020,
Νόμος 4823/2021 και Χαρακτηρισμός
Φοίτησης



ΦΟΙΤΗΣΗ

ΣΧΟΛΙΚΟ ΕΤΟΣ

- Αρχίζει την 1^η Σεπτεμβρίου και λήγει την 31^η Αυγούστου του επόμενου έτους

ΔΙΔΑΚΤΙΚΟ ΕΤΟΣ

- Αρχίζει την 1^η Σεπτεμβρίου και λήγει την 30^η Ιουνίου του επόμενου έτους.

ΤΕΤΡΑΜΗΝΑ

- Το 1^ο τετράμηνο διαρκεί από 12 Σεπτεμβρίου έως **20 Ιανουαρίου** και το 2^ο τετράμηνο από 21 Ιανουαρίου έως **τέλος Μαΐου**

1η ώρα 8.15 - 9.00

2η ώρα 9.10 - 9.50

3η ώρα 10.00 - 10.40

4η ώρα 10.50 - 11.30

5η ώρα 11.40 - 12.20

6η ώρα 12.30 - 1.10

7η ώρα 1.20 - 2.00

ΩΡΑΡΙΟ ΛΕΙΤΟΥΡΓΙΑΣ



Χαρακτηρισμός φοίτησης

Επαρκής

Επαρκής χαρακτηρίζεται η φοίτηση ενός μαθητή όταν:

- το σύνολο των απουσιών του δεν υπερβαίνει τις **114**.
- το σύνολο των απουσιών του είναι πάνω από 114 αλλά όχι πέραν των 164

Ελλιπής

Ελλιπής χαρακτηρίζεται η φοίτηση ενός μαθητή όταν:

- το σύνολο των απουσιών του είναι πάνω από **114** αλλά όχι πέραν των 164 και δεν συντρέχουν οι προϋποθέσεις
- Ανεπαρκής** χαρακτηρίζεται η φοίτηση ενός μαθητή όταν σημείωσε πάνω από 114 απουσίες και δεν εμπίπτει σε καμία από τις περιπτώσεις.

2^ο ΗΜΕΡΗΣΙΟ ΓΕΝΙΚΟ ΛΥΚΕΙΟ ΚΑΒΑΛΑΣ

ΩΡΟΛΟΓΙΟ ΠΡΟΓΡΑΜΜΑ ΤΩΝ ΜΑΘΗΜΑΤΩΝ ΤΩΝ Α΄, Β΄ ΚΑΙ Γ΄ ΤΑΞΕΩΝ ΤΟΥ ΓΕΝΙΚΟΥ ΛΥΚΕΙΟΥ.

**Σχολικό έτος
2023-2024**



Α΄ ΤΑΞΗ ΗΜΕΡΗΣΙΟΥ ΓΕΝΙΚΟΥ ΛΥΚΕΙΟΥ

Μαθήματα γενικής παιδείας τριάντα πέντε
(35) ώρες/εβδομάδα



ΩΡΟΛΟΓΙΟ ΠΡΟΓΡΑΜΜΑ Α' ΤΑΞΗΣ ΓΕΝΙΚΟΥ ΛΥΚΕΙΟΥ

Μαθήματα Γενικής Παιδείας		Ώρες
Ελληνική Γλώσσα ¹	Αρχαία Ελληνική Γλώσσα και Γραμματεία	5
	Νέα Ελληνική Γλώσσα	2
	Νέα Ελληνική Λογοτεχνία	2
Θρησκευτικά		2
Ιστορία		2
Μαθηματικά ²	Άλγεβρα	3
	Γεωμετρία	2
Αγγλικά		3
2η Ξένη Γλώσσα (Γαλλικά ή Γερμανικά)		2
Φυσικές Επιστήμες ³	Φυσική	2
	Χημεία	2
	Βιολογία	2
Φυσική Αγωγή		2
Πολιτική Παιδεία (Οικονομία, Πολιτικοί Θεσμοί και Αρχές Δικαίου και Κοινωνιολογία)		2
Εφαρμογές Πληροφορικής		2
Γενικό Σύνολο Προγράμματος		35

- Ελληνική Γλώσσα: Ενιαίο μάθημα με τρία διακριτά διδακτέα αντικείμενα-κλάδους:
 - Αρχαία Ελληνική Γλώσσα και Γραμματεία, β) Νέα Ελληνική Γλώσσα, γ) Νέα Ελληνική Λογοτεχνία.
- Μαθηματικά: Ενιαίο μάθημα με δύο διακριτά διδακτέα αντικείμενα-κλάδους:
 - Άλγεβρα, β) Γεωμετρία.
- Φυσικές επιστήμες: Ενιαίο μάθημα με τρία διακριτά διδακτέα αντικείμενα-κλάδους:
 - Φυσική, β) Χημεία, γ) Βιολογία.

Ομάδες και κλάδοι μαθημάτων Α' τάξης

Τα μαθήματα της Α' τάξης του Ημερήσιου και Εσπερινού Γενικού Λυκείου κατανέμονται σε δύο (2) ομάδες:

α) Η **ομάδα Α'** περιλαμβάνει τα μαθήματα Γενικής Παιδείας που **εξετάζονται γραπτώς** στις προαγωγικές εξετάσεις και είναι τα εξής:

- Ελληνική Γλώσσα (Αρχαία Ελληνική Γλώσσα και Γραμματεία,
Νεοελληνική Γλώσσα και Λογοτεχνία),
- Μαθηματικά (Άλγεβρα και Γεωμετρία),
- Ιστορία,
- Φυσικές Επιστήμες (μόνο οι κλάδοι Φυσική και Χημεία),
- Αγγλικά

8

γνωστικά
αντικείμεν
α-κλάδοι

β) Η **ομάδα Β'** περιλαμβάνει τα υπόλοιπα μαθήματα Γενικής Παιδείας, τα οποία **δεν εξετάζονται γραπτώς** στις προαγωγικές εξετάσεις.

Κάθε κλάδος βαθμολογείται χωριστά. Ο τελικός βαθμός για κάθε μάθημα με κλάδους είναι ο μέσος όρος των τελικών βαθμών των κλάδων του με προσέγγιση δεκάτου.

Β΄ ΤΑΞΗ ΗΜΕΡΗΣΙΟΥ ΓΕΝΙΚΟΥ ΛΥΚΕΙΟΥ

- Α. Μαθήματα γενικής παιδείας τριάντα (30) ώρες την εβδομάδα
- Β. και δύο (2) Ομάδες Προσανατολισμού:
 - **Ανθρωπιστικών Σπουδών**
 - **Θετικών Σπουδών**

Κάθε ομάδα προσανατολισμού πέντε (5) ώρες την εβδομάδα

Σύνολο $A+B=35$ ώρες/εβδομάδα



ΩΡΟΛΟΓΙΟ ΠΡΟΓΡΑΜΜΑ Β' ΤΑΞΗΣ ΓΕΝΙΚΟΥ ΛΥΚΕΙΟΥ

Μαθήματα Γενικής Παιδείας		Ώρες
Ελληνική Γλώσσα ¹	Αρχαία Ελληνική Γλώσσα και Γραμματεία	2
	Νέα Ελληνική Γλώσσα	2
	Νέα Ελληνική Λογοτεχνία	2
Μαθηματικά ²	Άλγεβρα	3
	Γεωμετρία	2
Φυσικές Επιστήμες ³	Φυσική	2
	Χημεία	2
	Βιολογία	2
Εισαγωγή στις Αρχές της Επιστήμης των Η/Υ		2
Ιστορία		2
Φιλοσοφία		2
Θρησκευτικά		2
Αγγλικά		2
2η Ξένη Γλώσσα (Γαλλικά ή Γερμανικά)		1
Φυσική Αγωγή		2
Γενικό Σύνολο Κοινού Προγράμματος		30

- Ελληνική Γλώσσα: Ενιαίο μάθημα με τρία διακριτά διδακτέα αντικείμενα-κλάδους:
α) Αρχαία Ελληνική Γλώσσα και Γραμματεία, β) Νέα Ελληνική Γλώσσα, γ) Νέα Ελληνική Λογοτεχνία.
- Μαθηματικά: Ενιαίο μάθημα με δύο διακριτά διδακτέα αντικείμενα-κλάδους:
α) Άλγεβρα, β) Γεωμετρία.
- Φυσικές επιστήμες: Ενιαίο μάθημα με τρία διακριτά διδακτέα αντικείμενα-κλάδους: α) Φυσική, β) Χημεία, γ) Βιολογία.

ΩΡΟΛΟΓΙΟ ΠΡΟΓΡΑΜΜΑ Β΄ ΤΑΞΗΣ ΓΕΝΙΚΟΥ ΛΥΚΕΙΟΥ

Ομάδα Προσανατολισμού Ανθρωπιστικών Σπουδών	Ώρες
Αρχαία Ελληνική Γλώσσα και Γραμματεία	3
Λατινικά	2
Γενικό Σύνολο Προγράμματος Ομάδας Προσανατολισμού	5

Ομάδα Προσανατολισμού Θετικών Σπουδών	Ώρες
Φυσική	2
Μαθηματικά	3
Γενικό Σύνολο Προγράμματος Ομάδας Προσανατολισμού	5

Ομάδες και κλάδοι μαθημάτων Β' τάξης

Τα μαθήματα της Β' τάξης Ημερήσιου και Εσπερινού Γενικού Λυκείου κατανέμονται σε δύο (2) ομάδες:

α) Η **ομάδα Α'** περιλαμβάνει τα μαθήματα που **εξετάζονται γραπτώς** στις προαγωγικές εξετάσεις και είναι τα εξής:

Γενικής Παιδείας:

- Ελληνική Γλώσσα (Νεοελληνική Γλώσσα και Λογοτεχνία),
- Ιστορία,
- Φυσικές Επιστήμες (μόνο ο κλάδος Βιολογία),
- Μαθηματικά (Άλγεβρα και Γεωμετρία),
- Αγγλικά και

Τα μαθήματα Ομάδων Προσανατολισμού.

β) Η **ομάδα Β'** περιλαμβάνει τα υπόλοιπα μαθήματα Γενικής Παιδείας, τα οποία **δεν εξετάζονται γραπτώς** στις προαγωγικές εξετάσεις.

8
γνωστικά
αντικείμενα
α-κλάδοι

Κάθε κλάδος βαθμολογείται χωριστά. Ο τελικός βαθμός για κάθε μάθημα με κλάδους είναι ο μέσος όρος των τελικών βαθμών των κλάδων του με προσέγγιση δεκάτου.

Γ΄ ΤΑΞΗ ΗΜΕΡΗΣΙΟΥ ΓΕΝΙΚΟΥ ΛΥΚΕΙΟΥ

- **A. Μαθήματα γενικής παιδείας δεκατέσσερις (14) ώρες την εβδομάδα**
- **B. και τρεις (3) Ομάδες Προσανατολισμού:**
 - Ομάδα Προσανατολισμού Ανθρωπιστικών Σπουδών
 - Ομάδα Προσανατολισμού Θετικών Σπουδών και Σπουδών Υγείας
 - Ομάδα Προσανατολισμού Σπουδών Οικονομίας και Πληροφορικής

Κάθε ομάδα προσανατολισμού δεκαοκτώ (18) ώρες την εβδομάδα

Σύνολο A+B=32 ώρες/εβδομάδα



ΩΡΟΛΟΓΙΟ ΠΡΟΓΡΑΜΜΑ Γ' ΤΑΞΗΣ ΓΕΝΙΚΟΥ ΛΥΚΕΙΟΥ

Μαθήματα Γενικής Παιδείας	Ώρες
Θρησκευτικά	1
Νεοελληνική Γλώσσα και Λογοτεχνία	6 (5 ώρες για το κυρίως μάθημα και 1 ώρα για επίλυση αποριών, ανακεφαλαίωση κ.λπ.)
Ιστορία (το διδάσκονται οι μαθητές που επιλέγουν την Ομάδα Προσανατολισμού Θετικών Σπουδών και Σπουδών Υγείας και την Ομάδα Προσανατολισμού Σπουδών Οικονομίας και Πληροφορικής)	2
Μαθηματικά (το διδάσκονται οι μαθητές που επιλέγουν την Ομάδα Προσανατολισμού Ανθρωπιστικών Σπουδών)	2
Αγγλικά	2
Φυσική Αγωγή	3
Σύνολο ωρών	14

ΩΡΟΛΟΓΙΟ ΠΡΟΓΡΑΜΜΑ Γ' ΤΑΞΗΣ ΓΕΝΙΚΟΥ ΛΥΚΕΙΟΥ

Ομάδα Προσανατολισμού <u>Ανθρωπιστικών Σπουδών</u>	Ώρες
Αρχαία Ελληνικά	6
Ιστορία	6
Λατινικά	6
Γενικό Σύνολο Ομάδας Προσανατολισμού	18

Ομάδα Προσανατολισμού <u>Θετικών Σπουδών και Σπουδών Υγείας</u>	Ώρες
Μαθηματικά (για τους μαθητές που επιλέγουν το δεύτερο Επιστημονικό Πεδίο) ή Βιολογία (για τους μαθητές που επιλέγουν το τρίτο Επιστημονικό Πεδίο)	6
Φυσική	6
Χημεία	6
Γενικό Σύνολο Ομάδας Προσανατολισμού	18

Ομάδα Προσανατολισμού <u>Σπουδών Οικονομίας και Πληροφορικής</u>	Ώρες
Μαθηματικά	6
Πληροφορική	6
Οικονομία	6
Γενικό Σύνολο Ομάδας Προσανατολισμού	18

Ομάδες και κλάδοι μαθημάτων Γ' τάξης

Τα μαθήματα της Γ' τάξης του Ημερήσιου και Εσπερινού Γενικού Λυκείου κατανέμονται σε δύο (2) ομάδες:

α) Η **ομάδα Α'** περιλαμβάνει μαθήματα Γενικής Παιδείας που **εξετάζονται γραπτώς** στις απολυτήριες εξετάσεις και είναι τα εξής:

- Νεοελληνική Γλώσσα και Λογοτεχνία,
- Μαθηματικά (μόνο για τους μαθητές της Ομάδας Προσανατολισμού Ανθρωπιστικών Σπουδών),
- Ιστορία (μόνο για τους μαθητές της Ομάδας Προσανατολισμού Θετικών Σπουδών και Σπουδών Υγείας και της Ομάδας Προσανατολισμού Σπουδών Οικονομίας και Πληροφορικής),

και όλα τα μαθήματα Ομάδων Προσανατολισμού.

β) Η **ομάδα Β'** περιλαμβάνει τα υπόλοιπα μαθήματα Γενικής Παιδείας, τα οποία **δεν εξετάζονται γραπτώς** στις απολυτήριες εξετάσεις.

Καταληκτική Ημερομηνία Αλλαγής Ομάδας Προσανατολισμού

Για τους μαθητές της Β΄ Λυκείου ορίζεται η
30 Σεπτεμβρίου.

Για τους μαθητές της Γ΄ Λυκείου ορίζεται η
20 Σεπτεμβρίου.

Διαδικασία Αξιολόγησης

Για την αξιολόγηση της επίδοσης του μαθητή συνεκτιμώνται τα παρακάτω κριτήρια:

1. η **συμμετοχή** στην εκπαιδευτική διαδικασία,
2. η **επιμέλεια** και το **ενδιαφέρον** για το συγκεκριμένο μάθημα,
3. οι **εργασίες** που εκπονούνται στο σπίτι ή στο σχολείο,
4. η επίδοση στις ενδιάμεσες **γραπτές, πρακτικές και προφορικές δοκιμασίες** και τις **τετραμηνιαίες δοκιμασίες αξιολόγησης**
5. τις **προαιρετικές δημιουργικές εργασίες** των μαθητών και

Προφορική Βαθμολογία 4μήνων στο Λύκειο

Σε όλες τις τάξεις του Γενικού Λυκείου διενεργούνται στα μαθήματα όλων των Ομάδων:

- δύο (2) 4μηνιαίες δοκιμασίες αξιολόγησης,
- μία (1) κατά τη διάρκεια του Α΄ τετραμήνου και
- μία (1) κατά τη διάρκεια του Β΄ τετραμήνου,

με εξαίρεση το μάθημα της **Φυσικής Αγωγής**, στο οποίο δεν διενεργείται τετραμηνιαία δοκιμασία αξιολόγησης. Αν για λόγους αντικειμενικούς δεν πραγματοποιηθεί η τετραμηνιαία δοκιμασία αξιολόγησης του Α΄ τετραμήνου, στο Β΄ τετράμηνο διενεργούνται δύο (2) τετραμηνιαίες δοκιμασίες αξιολόγησης.

Οι διδάσκοντες δύνανται σε κάθε τετράμηνο να επιλέξουν τον τρόπο διεξαγωγής της τετραμηνιαίας διαδικασίας αξιολόγησης επιλέγοντας μεταξύ των **εναλλακτικών που προβλέπονται**.

Προφορική βαθμολογία 4μήνων στο Λύκειο

Στο μάθημα της **Πολιτικής Παιδείας** οι μαθητές εκπονοούν επιπλέον και **ερευνητική εργασία** στο Β΄ τετράμηνο, η βαθμολογία της οποίας αποτελεί το 50% του βαθμού του τετραμήνου αυτού.

Στο μάθημα των **Εφαρμογών Πληροφορικής** και στο μάθημα της Εισαγωγής της Πολιτικής Παιδείας οι μαθητές εκπονοούν επιπλέον και **ερευνητική εργασία στο Β΄ τετράμηνο**, η βαθμολογία της οποίας αποτελεί το 50% του βαθμού του τετραμήνου αυτού.

Κλίμακα Βαθμολογίας

Η βαθμολόγηση των γραπτών δοκιμίων των προαγωγικών και απολυτηρίων εξετάσεων γίνεται στην κλίμακα από μηδέν (0) έως εκατό (100), με ακέραιους μόνο αριθμούς και ο τελικός βαθμός του γραπτού δοκιμίου ανάγεται στην κλίμακα από (0) έως είκοσι (20) και διατυπώνεται ως δεκαδικός με προσέγγιση δεκάτου, όπου απαιτείται.



Κλίμακα βαθμολογίας

Κακώς:	0-5
Ανεπαρκώς:	5,1 - 9,9
Σχεδόν καλώς:	10 - 13
Καλώς:	13,1 - 16
Λίαν καλώς:	16,1 - 18
Άριστα:	18,1 - 20



Εξεταστικές Περίοδοι

Οι γραπτές προαγωγικές και απολυτήριες εξετάσεις διεξάγονται μετά τη λήξη των μαθημάτων του Β΄ Τετραμήνου.

Προβλέπονται 2 Ειδικές Εξεταστικές Περίοδοι:

- μία κατά το **Δεύτερο 15θήμερο του Ιουνίου**, στην οποία δύνανται να συμμετέχουν μόνο οι μαθητές της Γ΄ τάξης του Λυκείου
- μια στις **αρχές του Σεπτεμβρίου**, στην οποία δύνανται να συμμετέχουν οι μαθητές των **Α΄, Β΄ και Γ΄ τάξεων του Λυκείου.**

για τους/τις μαθητές/τριες που απουσιάζουν δικαιολογημένα από την εξέταση μαθήματος λόγω ασθένειας ή άλλου αποχρώντος λόγου και για τους/τις μαθητές/τριες της Γ΄ τάξης του Γενικού Λυκείου που δεν επιτυγχάνουν τον Γ.Μ.Ο

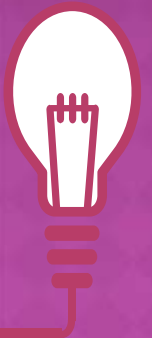

Αναβαθμολόγηση

Εντός δυο (2) εργάσιμων ημερών από την έκδοση των αποτελεσμάτων οι κηδεμόνες ή οι ίδιοι, εφόσον είναι ενήλικοι, μπορούν να υποβάλουν στο σχολειό, όπου φοιτούν, αίτηση **αναβαθμολόγησης ενός η περισσότερων γραπτών δοκιμίων.**



Τράπεζα Θεμάτων

Για τα γραπτώς εξεταζόμενα μαθήματα στις προαγωγικές εξετάσεις της Α΄ και Β΄ τάξης κάθε τύπου Λυκείου και στις απολυτήριες εξετάσεις της Γ΄ τάξης κάθε τύπου Λυκείου, τα θέματα των εξετάσεων ορίζονται κατά ποσοστό πενήντα τοις εκατό (50%) με τυχαία επιλογή από Τράπεζα Θεμάτων Διαβαθμισμένης Δυσκολίας (Τ.Θ.Δ.Δ.) και κατά ποσοστό πενήντα τοις εκατό (50%) από τον διδάσκοντα ή τους διδάσκοντες το αντίστοιχο μάθημα κατά τη διάρκεια του σχολικού έτους.

Η εξεταστέα ύλη των μαθημάτων του προηγούμενου εδαφίου καθορίζεται με απόφαση του Υπουργού Παιδείας και Θρησκευμάτων, που εκδίδεται μετά από εισήγηση του Ινστιτούτου Εκπαιδευτικής Πολιτικής το αργότερο ως τα τέλη Σεπτεμβρίου κάθε έτους.

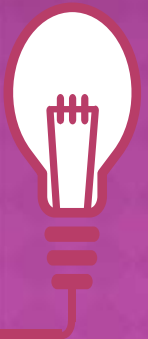

Προαγωγή και απόλυση

Για την προαγωγή και την απόλυση των μαθητών στο Γενικό Λύκειο απαιτείται Γ.Μ.Ο. **τουλάχιστον δέκα (10)**, ο οποίος προκύπτει από τον μέσο όρο των βαθμών ετήσιας επίδοσης του μαθητή όλων των γραπτώς και μη γραπτώς εξεταζόμενων μαθημάτων.

Οι μαθητές των Α΄ και Β΄ τάξεων του Γενικού Λυκείου, που δεν επιτυγχάνουν τον Γ.Μ.Ο. 10, παραπέμπονται το **πρώτο δεκαήμερο του Σεπτεμβρίου** σε ειδική εξεταστική περίοδο.



Ενημέρωση Γονέων και Κηδεμόνων

Οι Κηδεμόνες των μαθητών δικαιούνται να ενημερώνονται από τους διδάσκοντες, κατά τις ημέρες που έχουν οριστεί στο πρόγραμμα ενημέρωσης κηδεμόνων:

- για την επίδοση,
- την επιμέλεια,
- τη φοίτηση και
- τη συμπεριφορά των τέκνων τους.

Εσωτερικός Κανονισμός Λειτουργίας

Κάθε σχολική μονάδα οφείλει από το σχολικό έτος 2020-2021 να έχει εγκεκριμένο εσωτερικό κανονισμό λειτουργίας, στον οποίο αναφέρονται σχεδόν όλα τα θέματα που αφορούν την λειτουργία της.

ΠΡΟΓΡΑΜΜΑ ΠΑΝΕΛΛΑΔΙΚΩΝ ΕΞΕΤΑΣΕΩΝ 2024 ΤΩΝ ΗΜΕΡΗΣΙΩΝ ΚΑΙ ΕΣΠΕΡΙΝΩΝ ΓΕΛ

ΗΜΕΡΑ	ΗΜΕΡ/ΝΙΑ	ΜΑΘΗΜΑ	ΚΑΤΗΓΟΡΙΑ ΜΑΘΗΜΑΤΟΣ (Ο.Π.= Ομάδα Προσανατολισμού)
ΠΑΡΑΣΚΕΥΗ	31-5-2024	- ΝΕΟΕΛΛΗΝΙΚΗ ΓΛΩΣΣΑ ΚΑΙ ΛΟΓΟΤΕΧΝΙΑ	ΓΕΝΙΚΗΣ ΠΑΙΔΕΙΑΣ
ΤΡΙΤΗ	4-6-2024	- ΑΡΧΑΙΑ ΕΛΛΗΝΙΚΑ - ΜΑΘΗΜΑΤΙΚΑ - ΒΙΟΛΟΓΙΑ	Ο.Π. ΑΝΘΡΩΠΙΣΤΙΚΩΝ ΣΠΟΥΔΩΝ Ο.Π. ΘΕΤΙΚΩΝ ΣΠΟΥΔΩΝ + Ο.Π. ΣΠΟΥΔΩΝ ΟΙΚΟΝΟΜΙΑΣ & ΠΛΗΡ/ΚΗΣ Ο.Π. ΣΠΟΥΔΩΝ ΥΓΕΙΑΣ
ΠΕΜΠΤΗ	6-6-2024	- ΛΑΤΙΝΙΚΑ - ΧΗΜΕΙΑ - ΠΛΗΡΟΦΟΡΙΚΗ	Ο.Π. ΑΝΘΡΩΠΙΣΤΙΚΩΝ ΣΠΟΥΔΩΝ Ο.Π. ΘΕΤΙΚΩΝ ΣΠΟΥΔΩΝ + Ο.Π. ΣΠΟΥΔΩΝ ΥΓΕΙΑΣ Ο.Π. ΣΠΟΥΔΩΝ ΟΙΚΟΝΟΜΙΑΣ & ΠΛΗΡ/ΚΗΣ
ΤΕΤΑΡΤΗ	12-6-2024	- ΙΣΤΟΡΙΑ -ΦΥΣΙΚΗ - ΟΙΚΟΝΟΜΙΑ	Ο.Π. ΑΝΘΡΩΠΙΣΤΙΚΩΝ ΣΠΟΥΔΩΝ Ο.Π. ΘΕΤΙΚΩΝ ΣΠΟΥΔΩΝ + Ο.Π. ΣΠΟΥΔΩΝ ΥΓΕΙΑΣ Ο.Π. ΣΠΟΥΔΩΝ ΟΙΚΟΝΟΜΙΑΣ & ΠΛΗΡ/ΚΗΣ

ΠΡΟΓΡΑΜΜΑ ΕΞΕΤΑΣΕΩΝ ΕΙΔΙΚΩΝ ΜΑΘΗΜΑΤΩΝ και ΜΟΥΣΙΚΩΝ ΜΑΘΗΜΑΤΩΝ 2024 ΓΙΑ ΓΕΛ & ΕΠΑΛ

ΗΜΕΡΑ	ΗΜΕΡ/ΝΙΑ	ΜΑΘΗΜΑ	ΩΡΑ ΕΝΑΡΞΗΣ ΕΞΕΤΑΣΗΣ
ΤΡΙΤΗ	18-6-2024	ΑΓΓΛΙΚΑ	12:00μ.μ
ΤΕΤΑΡΤΗ	19-6-2024	ΓΕΡΜΑΝΙΚΑ	8:30 π.μ.
ΠΕΜΠΤΗ	20-6-2024	ΕΛΕΥΘΕΡΟ ΣΧΕΔΙΟ	8:30 π.μ.
ΠΑΡΑΣΚΕΥΗ	21-6-2024	ΓΡΑΜΜΙΚΟ ΣΧΕΔΙΟ	8:30 π.μ.
ΣΑΒΒΑΤΟ	22-6-2024	ΜΟΥΣΙΚΗ ΑΝΤΙΛΗΨΗ, ΘΕΩΡΙΑ ΚΑΙ ΑΡΜΟΝΙΑ	11:30 π.μ.
ΤΡΙΤΗ	25-6-2024	ΜΟΥΣΙΚΗ ΕΚΤΕΛΕΣΗ ΚΑΙ ΕΡΜΗΝΕΙΑ	8:30 π.μ.
ΤΕΤΑΡΤΗ	26-6-2024	ΓΑΛΛΙΚΑ	8:30 π.μ.
ΠΕΜΠΤΗ	27-6-2024	ΙΣΠΑΝΙΚΑ	8:30 π.μ.
ΠΑΡΑΣΚΕΥΗ	28-6-2024	ΙΤΑΛΙΚΑ	8:30 π.μ.

Υποβολή της Αίτησης – Δήλωσης

Για τις Πανελλαδικές εξετάσεις ΓΕΛ του 2024,
υποβολή Α-Δ στο διάστημα από Νοέμβριο έως
Δεκέμβριο 2023

(σύμφωνα με την περσινή εγκύκλιο) .

- για τους/τις μαθητές/τριες της τελευταίας τάξης ΓΕΛ
- τους αποφοίτους δευτεροβάθμιας εκπαίδευσης.

Η συμμετοχή στις πανελλαδικές εξετάσεις Γενικού Λυκείου 2023 με ένα ενιαίο σύστημα εισαγωγής, έτσι όπως προβλέπεται στις ισχύουσες διατάξεις.

Ελάχιστη Βάση Εισαγωγής

Για την εξαγωγή του συντελεστή της Ελάχιστης Βάσης Εισαγωγής (ΕΒΕ) υπολογίζεται :

ο μέσος όρος των επιδόσεων των εξετασθέντων, βάσει των βαθμολογιών του συνόλου των υποψηφίων σε κάθε επιστημονικό πεδίο. Ως εκ τούτου, διαμορφώνεται ένας βαθμός στη βαθμολογική κλίμακα του 20, επί του οποίου κάθε τμήμα επιλέγει μια μέγιστη ή μια ελάχιστη τιμή.

Για παράδειγμα, έστω ότι η ΕΒΕ για ένα πεδίο διαμορφώνεται στο 12 βάσει των βαθμολογιών των υποψηφίων. Αν το τμήμα επιλέξει να ορίσει τον συντελεστή στο 0,90, τότε η βάση για το τμήμα διαμορφώνεται σε 10,8.

Αντιθέτως, στο ίδιο παράδειγμα με συντελεστή 1,20, η βάση διαμορφώνεται στο 14,4.

Ελάχιστη Βάση Εισαγωγής

Σύμφωνα με το υπουργείο Παιδείας, κάθε Πανεπιστημιακό Τμήμα θα θέτει ως ΕΒΕ ποσοστό Χ% του μέσου όρου (ΜΟ) των μέσων επιδόσεων (ΜΕ) όλων των υποψηφίων στο σύνολο των τεσσάρων μαθημάτων (Μ1, Μ2, Μ3, Μ4), του επιστημονικού πεδίου του υποψηφίου

$$[ΜΟ=(ΜΕΜ1+ΜΕΜ2+ΜΕΜ3+ΜΕΜ4)/4]$$

Το Υπουργείο θα καθορίζει το εύρος για το ποσοστό Χ% (π.χ. 80% έως 120% του ΜΟ).

Ελάχιστη Βάση Εισαγωγής

Για παράδειγμα:

Μέσος Όρος των μέσων επιδόσεων όλων των υποψηφίων ενός επιστημονικού πεδίου: 12/20.

ΕΒΕ που ορίζεται από Παν/κό τμήμα: 90% του Μέσου Όρου, δηλ. 10,8.

Μέσος Όρος των μέσων επιδόσεων όλων των υποψηφίων ενός επιστημονικού πεδίου: 11/20.

ΕΒΕ που ορίζεται από Παν/κό τμήμα: 90% του Μέσου Όρου, δηλ. 9,9.

Ελάχιστη Βάση Εισαγωγής

ΕΒΕ για τα Ειδικά Μαθήματα:

Το υπουργείο Παιδείας ενημερώνει, επίσης, πως ο συντελεστής για τα Ειδικά Μαθήματα θα διαμορφωθεί μεταξύ 0,70 και 1,10. Σημειώνεται πως η ΕΒΕ για τα Ειδικά Μαθήματα ισχύει ξεχωριστά και παράλληλα με την ΕΒΕ για τα τέσσερα βασικά μαθήματα κάθε επιστημονικού πεδίου.

Πως υπολογίζονται τα μόρια;

Κάθε σχολή / τμήμα ορίζει τους συντελεστές βαρύτητας για κάθε μάθημα.

Για να υπολογίσετε τα μόρια σας για μία σχολή θα πρέπει:

- 1. Να πολλαπλασιάσετε** τον συντελεστή βαρύτητας που ορίζει η συγκεκριμένη σχολή για ένα μάθημα με το βαθμό σας στο μάθημα αυτό. Θα πρέπει να το κάνετε αυτό για κάθε μάθημα.
- 2. Να αθροίσετε** τα γινόμενα που υπολογίσατε στο προηγούμενο βήμα, 4 για τα μαθήματα του πεδίου σας (ΓΕΛ) ή της ειδικότητας σας (ΕΠΑΛ) + όσα ειδικά μαθήματα απαιτούνται για τη συγκεκριμένη σχολή (κανένα, ένα ή δύο
- 3. Να πολλαπλασιάσετε** το άθροισμα του προηγούμενου βήματος με το 100 και έχετε τα μόρια σας για το συγκεκριμένο τμήμα.

ΜΕΤΑΚΙΝΗΣΗ ΜΑΘΗΤΩΝ



•ΚΤΕΛ

(Ηρακλείσα, Παλιό)
Δωρεάν το Πρωινό & το
μεσημεριανό, τα υπόλοιπα
-50% του αντίτιμου

•ΑΣΤΙΚΟ

Χρέωση στο 50% του
αντίτιμου

ΣΧΟΛΙΚΟΣ ΕΚΦΟΒΙΣΜΟΣ



1. ΤΟ ΣΧΟΛΕΙΟ ΠΑΡΕΜΒΑΙΝΕΙ ΔΥΝΑΜΙΚΑ ΣΕ ΤΕΤΟΙΟΙΥ ΕΙΔΟΥΣ ΦΑΙΝΟΜΕΝΑ
2. Η ΠΡΟΛΗΨΗ ΕΊΝΑΙ ΤΟ ΠΑΝ ΝΟΥΘΕΤΟΥΜΕ ΤΑ ΠΑΙΔΙΑ ΜΑΣ
3. ΤΟ ΘΥΜΑ ΝΑ ΜΗΝ ΦΟΒΑΤΑΙ ΝΑ ΜΙΛΗΣΕΙ, ΝΑ ΑΝΤΙΣΤΑΘΕΙ
4. Ο ΘΥΤΗΣ ΝΑ ΕΝΗΜΕΡΩΝΕΤΑΙ ΓΙΑ ΤΙΣ ΣΥΝΕΠΕΙΕΣ ΠΑΡΟΜΟΙΩΝ ΣΥΜΠΕΡΙΦΟΡΩΝ
5. ΟΙ ΠΡΑΞΕΙΣ ΚΑΙ ΟΙ ΣΥΜΠΕΡΙΦΟΡΕΣ ΤΩΝ ΠΑΙΔΙΩΝ ΜΙΛΑΝΕ....
6. ΠΡΟΣΕΓΓΙΣΗ ΤΩΝ ΑΝΗΣΥΧΙΩΝ ΧΩΡΙΣ ΦΟΒΟ
- 7.

ΣΧΕΣΕΙΣ ΣΧΟΛΕΙΟΥ - ΓΟΝΕΩΝ



·ΕΜΠΙΣΤΟΣΥΝΗ ΣΤΟ ΕΡΓΟ
ΤΟΥ ΣΧΟΛΕΙΟΥ.....

·ΌΧΙ ΑΠΑΞΙΩΣΗ ΤΟΥ
ΣΧΟΛΕΙΟΥ ΣΤΑ ΜΑΤΙΑ ΤΩΝ
ΠΑΙΔΙΩΝ.....

·ΚΑΛΟΠΡΟΑΙΡΕΤΗ
ΕΠΙΚΟΙΝΩΝΙΑ ΜΕ ΤΟ
ΣΧΟΛΕΙΟ.....

·ΕΙΛΙΚΡΙΝΕΙΑ , Ο ΣΚΟΠΟΣ
ΚΟΙΝΟΣ....

·ΥΠΟΣΤΗΡΙΞΗ

ΟΡΘΗ ΔΙΑΧΕΙΡΙΣΗ ΕΦΗΒΩΝ ΑΠΟ ΓΟΝΕΙΣ & ΚΗΔΕΜΟΝΕΣ

- ◉ ΠΡΟΤΡΟΠΗ ΓΙΑ ΣΥΝΕΠΕΙΑ
- ◉ ΔΙΑΧΕΙΡΙΣΗ ΜΕ ΠΕΙΘΩ ΚΑΙ ΣΤΑΘΕΡΗ ΣΥΜΠΕΡΙΦΟΡΑ
- ◉ ΣΥΖΗΤΗΣΗ ΜΕ ΠΡΟΣΩΠΙΚΕΣ ΥΠΕΡΒΑΣΕΙΣ ΣΤΗΝ ΕΠΙΚΟΙΝΩΝΙΑ
- ◉ ΙΣΟΡΡΟΠΙΑ : ΌΡΙΑ, ΕΜΠΙΣΤΟΣΥΝΗ, ΔΥΝΑΤΟΤΗΤΑ ΓΙΑ ΥΠΕΥΘΥΝΟΤΗΤΑ
- ◉ ΚΑΤΑΝΟΗΣΗ
- ◉ ΕΝΣΥΝΑΙΣΘΗΣΗ
- ◉ ΠΑΡΟΥΣΙΑ



ΤΟ ΚΤΉΡΙΟ

- ΧΡΗΖΕΙ ΣΥΝΤΗΡΗΣΗΣ
- ΑΙΣΘΗΤΙΚΗΣ ΑΝΑΒΑΘΜΙΣΗΣ
- ΑΣΦΑΛΕΙΑΣ (πχ Εξωτερική πόρτα)
- ΕΛΛΕΙΨΗ ΧΩΡΩΝ ΑΘΛΗΣΗΣ

ΕΥΧΑΡΙΣΤΟΥΜΕ
ΠΟΛΥ ΓΙΑ ΤΗΝ
ΠΡΟΣΟΧΗ ΣΑΣ

